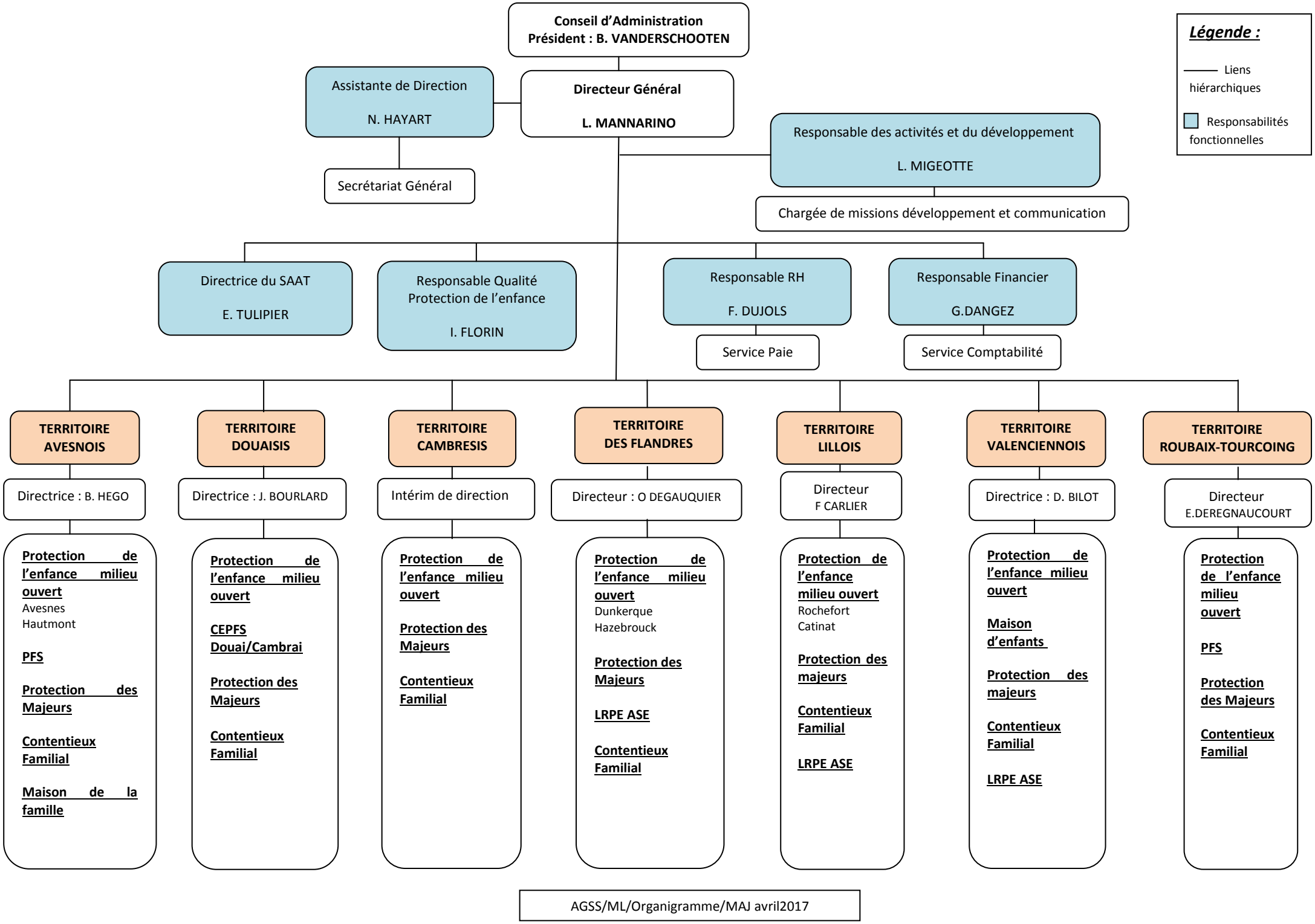
Conseil d'Administration
Président : B. VANDERSCHOOTEN
Assistante de Direction
N. HAYART
Secrétariat Général
Directeur Général
L. MANNARINO
Responsable des activités et du développement
L. MIGEOTTE
Chargée de missions développement et communication
Légende :
Liens hiérarchiques
Responsabilités fonctionnelles
Directrice du SAAT
E. TULIPIER
Responsable Qualité Protection de l'enfance
I. FLORIN
Responsable RH
F. DUJOLS
Service Paie
Responsable Financier
G.DANGEZ
Service Comptabilité
TERRITOIRE AVESNOIS
Directrice : B. HEGO
Protection de l'enfance milieu ouvert
Avesnes
Hautmont
PFS
Protection des Majeurs
Contentieux Familial
Maison de la famille
TERRITOIRE DOUAISIS
Directrice : J. BOURLARD
Protection de l'enfance milieu ouvert
CEPFS Douai/Cambrai
Protection des Majeurs
Contentieux Familial
TERRITOIRE CAMBRESIS
Intérim de direction
Protection de l'enfance milieu ouvert
Protection des Majeurs
Contentieux Familial
TERRITOIRE DES FLANDRES
Directeur : O DEGAUQUIER
Protection de l'enfance milieu ouvert
Dunkerque
Hazebrouck
Protection des Majeurs
LRPE ASE
Contentieux Familial
TERRITOIRE LILLOIS
Directeur
F CARLIER
Protection de l'enfance milieu ouvert
Rochefort
Catinat
Protection des majeurs
Contentieux Familial
LRPE ASE
TERRITOIRE VALENCIENNOIS
Directrice : D. BILOT
Protection de l'enfance milieu ouvert
Maison d'enfants
Protection des majeurs
Contentieux Familial
LRPE ASE
TERRITOIRE ROUBAIX-TOURCOING
Directeur
E.DEREGNAUCOURT
Protection de l'enfance milieu ouvert
PFS
Protection des Majeurs
Contentieux Familial
AGSS/ML/Organigramme/MAJ avril2017